

Utdrag av stadsplanering över  
Borås stadsdel med utstoppningar & byggnadsområden & G&K-fotografier från kvartets  
plan 1:1000.

Utdrag den 19 december 1931  
STADENS BYGGNADSKOMMISSION I BORÅS

*P. L. Eriksson*  
Arkitekt

Arkitekt  
20 MAJ 1932  
ARKITEKTBYRÅN

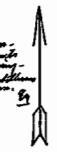

1

**Karta**  
med förslag till tomlindning  
av kvarteret Drottning Blanka  
i Lund

upprättad år 1952 den 14/6 av

Mätningarna

Tillhör byggnadsnämndens i Lund beslut  
den 1952, p. , daterat:  
Lund som ovan

Mätningarna

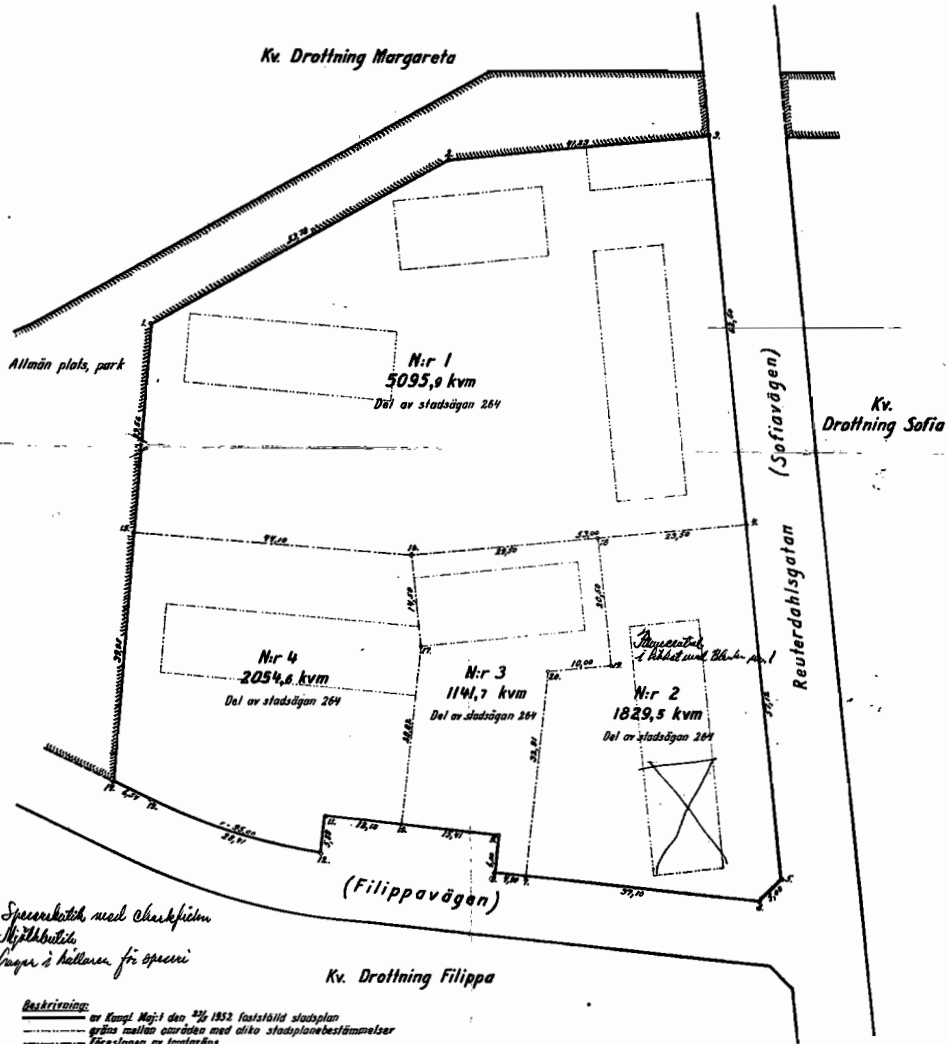
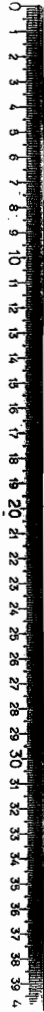

Spenserbäck med Charkfisker  
Styrelsen för Byggnadsnämnden  
Byggnadsnämnden för öppen

**Beskrivning:**  
av Kungl. Maj:t den 14/6 1952 fastställt stadsplan  
gröna mellan gränsen med olika stadsplanbestämmelser  
Förslaget av fastgräns  
Nr 1, 2 Förslagna tomtbeteckningar  
varannan mellan plats, park  
Kvarterets fastställt gatunamn  
(Filippavägen) under prövning varande gatunamnsförslag



8 789







0  
1  
2  
3  
4  
5  
6  
7  
8  
9  
10  
11  
12  
13  
14  
15  
16  
17  
18  
19  
20  
21  
22  
23  
24  
25  
26  
27  
28  
29  
30  
31  
32  
33  
34  
35  
36  
37  
38  
39  
40  
41  
42  
43  
44  
45  
46  
47  
48  
49  
50  
51  
52  
53  
54  
55  
56  
57  
58  
59  
60  
61  
62  
63  
64  
65  
66  
67  
68  
69  
70  
71  
72  
73  
74  
75  
76  
77  
78  
79  
80  
81  
82  
83  
84  
85  
86  
87  
88  
89  
90  
91  
92  
93  
94  
95  
96  
97  
98  
99  
100

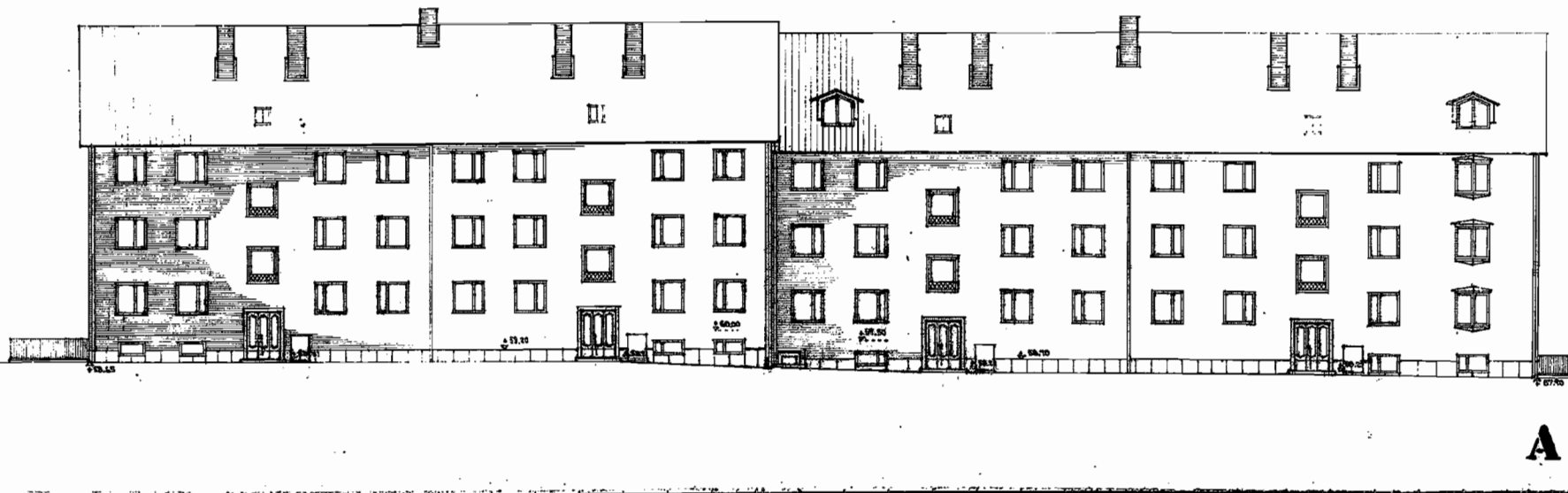

**HÖRS RIKSFÖRBUND**  
**ARKIVBYGGMÅSTYCKE**  
Arkivbyggnaden i Stockholm för den sista  
utgåvan: 1930, 1931, 1932, 1933, 1934, 1935, 1936, 1937, 1938, 1939, 1940, 1941, 1942, 1943, 1944, 1945, 1946, 1947, 1948, 1949, 1950, 1951, 1952, 1953, 1954, 1955, 1956, 1957, 1958, 1959, 1960, 1961, 1962, 1963, 1964, 1965, 1966, 1967, 1968, 1969, 1970, 1971, 1972, 1973, 1974, 1975, 1976, 1977, 1978, 1979, 1980, 1981, 1982, 1983, 1984, 1985, 1986, 1987, 1988, 1989, 1990, 1991, 1992, 1993, 1994, 1995, 1996, 1997, 1998, 1999, 2000, 2001, 2002, 2003, 2004, 2005, 2006, 2007, 2008, 2009, 2010, 2011, 2012, 2013, 2014, 2015, 2016, 2017, 2018, 2019, 2020, 2021, 2022, 2023, 2024, 2025, 2026, 2027, 2028, 2029, 2030, 2031, 2032, 2033, 2034, 2035, 2036, 2037, 2038, 2039, 2040, 2041, 2042, 2043, 2044, 2045, 2046, 2047, 2048, 2049, 2050, 2051, 2052, 2053, 2054, 2055, 2056, 2057, 2058, 2059, 2060, 2061, 2062, 2063, 2064, 2065, 2066, 2067, 2068, 2069, 2070, 2071, 2072, 2073, 2074, 2075, 2076, 2077, 2078, 2079, 2080, 2081, 2082, 2083, 2084, 2085, 2086, 2087, 2088, 2089, 2090, 2091, 2092, 2093, 2094, 2095, 2096, 2097, 2098, 2099, 2100

Objekt	Byggnadsnamn	Adress	Byggnadsår	Byggnadsklass	Byggnadsstatus
1	LUND	11:11	1930	1	1
2	DROTTNING BLANKA	11:12	1930	1	1
3	FASAD HÖR HÖRS	11:13	1930	1	1
4	HÖRS A	11:14	1930	1	1

Objekt 11:11, 11:12, 11:13, 11:14  
Byggnadsår 1930  
Byggnadsklass 1  
Byggnadsstatus 1

Objekt 11:11, 11:12, 11:13, 11:14  
Byggnadsår 1930  
Byggnadsklass 1  
Byggnadsstatus 1

Objekt 11:11, 11:12, 11:13, 11:14  
Byggnadsår 1930  
Byggnadsklass 1  
Byggnadsstatus 1

Objekt 11:11, 11:12, 11:13, 11:14  
Byggnadsår 1930  
Byggnadsklass 1  
Byggnadsstatus 1



**HÖRS RIKSFÖRBUND**  
**ARKIVBYGGMÅSTYCKE**  
Arkivbyggnaden i Stockholm för den sista  
utgåvan: 1930, 1931, 1932, 1933, 1934, 1935, 1936, 1937, 1938, 1939, 1940, 1941, 1942, 1943, 1944, 1945, 1946, 1947, 1948, 1949, 1950, 1951, 1952, 1953, 1954, 1955, 1956, 1957, 1958, 1959, 1960, 1961, 1962, 1963, 1964, 1965, 1966, 1967, 1968, 1969, 1970, 1971, 1972, 1973, 1974, 1975, 1976, 1977, 1978, 1979, 1980, 1981, 1982, 1983, 1984, 1985, 1986, 1987, 1988, 1989, 1990, 1991, 1992, 1993, 1994, 1995, 1996, 1997, 1998, 1999, 2000, 2001, 2002, 2003, 2004, 2005, 2006, 2007, 2008, 2009, 2010, 2011, 2012, 2013, 2014, 2015, 2016, 2017, 2018, 2019, 2020, 2021, 2022, 2023, 2024, 2025, 2026, 2027, 2028, 2029, 2030, 2031, 2032, 2033, 2034, 2035, 2036, 2037, 2038, 2039, 2040, 2041, 2042, 2043, 2044, 2045, 2046, 2047, 2048, 2049, 2050, 2051, 2052, 2053, 2054, 2055, 2056, 2057, 2058, 2059, 2060, 2061, 2062, 2063, 2064, 2065, 2066, 2067, 2068, 2069, 2070, 2071, 2072, 2073, 2074, 2075, 2076, 2077, 2078, 2079, 2080, 2081, 2082, 2083, 2084, 2085, 2086, 2087, 2088, 2089, 2090, 2091, 2092, 2093, 2094, 2095, 2096, 2097, 2098, 2099, 2100

Objekt	Byggnadsnamn	Adress	Byggnadsår	Byggnadsklass	Byggnadsstatus
1	LUND	11:11	1930	1	1
2	DROTTNING BLANKA	11:12	1930	1	1
3	FASAD HÖR HÖRS	11:13	1930	1	1
4	HÖRS A	11:14	1930	1	1

Objekt 11:11, 11:12, 11:13, 11:14  
Byggnadsår 1930  
Byggnadsklass 1  
Byggnadsstatus 1

Objekt 11:11, 11:12, 11:13, 11:14  
Byggnadsår 1930  
Byggnadsklass 1  
Byggnadsstatus 1

Objekt 11:11, 11:12, 11:13, 11:14  
Byggnadsår 1930  
Byggnadsklass 1  
Byggnadsstatus 1

Objekt 11:11, 11:12, 11:13, 11:14  
Byggnadsår 1930  
Byggnadsklass 1  
Byggnadsstatus 1





0 1 2 3 4 5 6 7 8 9 10 11 12 13 14 15 16 17 18 19 20 21 22 23 24 25 26 27 28 29 30 31 32 33 34 35 36 37 38 39 40 41 42 43 44 45 46 47 48 49 50 51 52 53 54 55 56 57 58 59 60 61 62 63 64 65 66 67 68 69 70 71 72 73 74 75 76 77 78 79 80 81 82 83 84 85 86 87 88 89 90 91 92 93 94 95 96 97 98 99 100

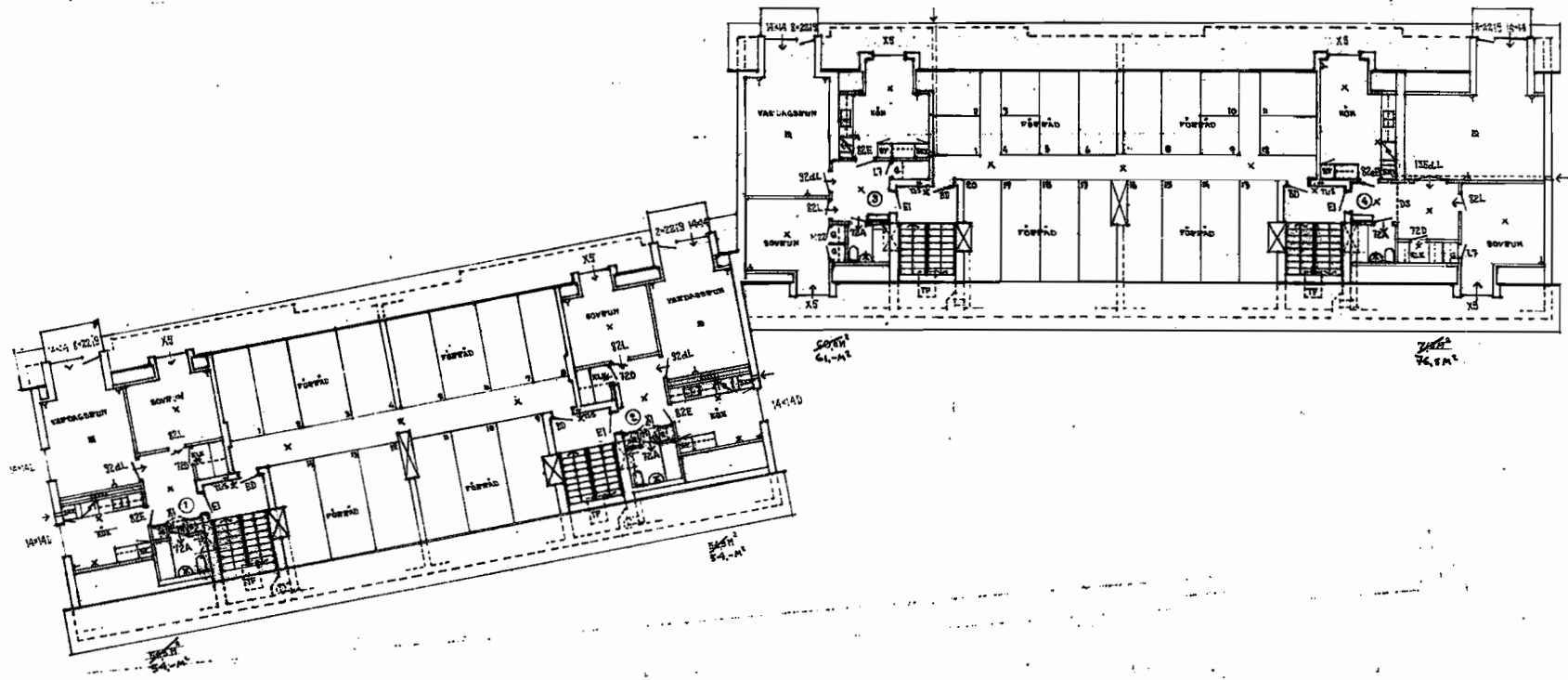

**HSS: RIKSFÖRL. O  
ARKITENTHÖRSTÖREY**

Objekt: ...  
Först: ...  
Sjunde: ...

Objekt	Objektets namn	Objektets art	Objektets adress
1	...	...	...
2	...	...	...
3	...	...	...
4	...	...	...
5	...	...	...
6	...	...	...
7	...	...	...
8	...	...	...
9	...	...	...
10	...	...	...
11	...	...	...
12	...	...	...
13	...	...	...
14	...	...	...
15	...	...	...
16	...	...	...
17	...	...	...
18	...	...	...
19	...	...	...
20	...	...	...
21	...	...	...
22	...	...	...
23	...	...	...
24	...	...	...
25	...	...	...
26	...	...	...
27	...	...	...
28	...	...	...
29	...	...	...
30	...	...	...
31	...	...	...
32	...	...	...
33	...	...	...
34	...	...	...
35	...	...	...
36	...	...	...
37	...	...	...
38	...	...	...
39	...	...	...
40	...	...	...
41	...	...	...
42	...	...	...
43	...	...	...
44	...	...	...
45	...	...	...
46	...	...	...
47	...	...	...
48	...	...	...
49	...	...	...
50	...	...	...
51	...	...	...
52	...	...	...
53	...	...	...
54	...	...	...
55	...	...	...
56	...	...	...
57	...	...	...
58	...	...	...
59	...	...	...
60	...	...	...
61	...	...	...
62	...	...	...
63	...	...	...
64	...	...	...
65	...	...	...
66	...	...	...
67	...	...	...
68	...	...	...
69	...	...	...
70	...	...	...
71	...	...	...
72	...	...	...
73	...	...	...
74	...	...	...
75	...	...	...
76	...	...	...
77	...	...	...
78	...	...	...
79	...	...	...
80	...	...	...
81	...	...	...
82	...	...	...
83	...	...	...
84	...	...	...
85	...	...	...
86	...	...	...
87	...	...	...
88	...	...	...
89	...	...	...
90	...	...	...
91	...	...	...
92	...	...	...
93	...	...	...
94	...	...	...
95	...	...	...
96	...	...	...
97	...	...	...
98	...	...	...
99	...	...	...
100	...	...	...

Objekt	Objektets namn	Objektets art	Objektets adress
XI	ÖVER-SALA	SO. HÖL.	
XX	FRANSTEN	SO. HÖL. HÖL.	

Skapad av arkitekt ...  
Först ...  
Sjunde ...

LUND - 1913  
BYGGMÄSTERS BLANKA NR 2 13.  
VINDPLAN  
RUB. A

**A**

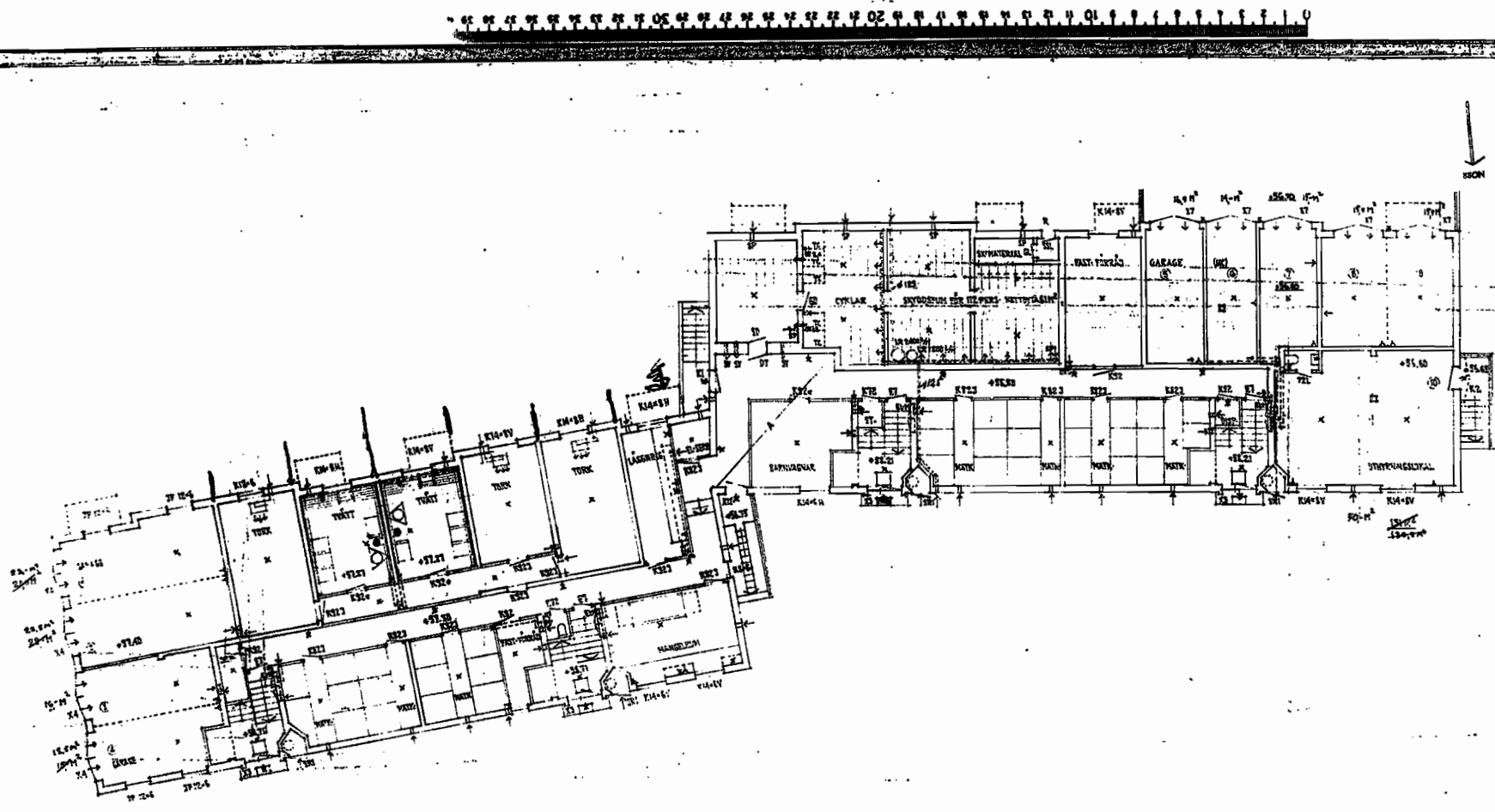

**HSS: RIKSFÖRBUND  
ARKITEKTHYRORST**

Objekt	Byggnadsnamn	Byggnadsnr.	Arkitekt
271	HSS RIKSFÖRBUND	118	2211
272	FÖRSTÄDAN OCH TILLG.	119	2211
273	FÖRSTÄDAN OCH TILLG.	120	2211
274	TOTAL	121	2211
275	GARAGE 5-9 TILLG.	122	2211

Objekt	Byggnadsnr.	Arkitekt
271	118	2211
272	119	2211
273	120	2211
274	121	2211
275	122	2211

Byggnadsplanen omfattar 20 och 21:a vågarna samt 22:a vågen.  
 Alla vågar ska byggas på samma nivå och utsträckning som i planerna  
 2 och 3 på samma sätt som i planerna 2 och 3 på samma sätt.  
 Alla vågar ska byggas med samma konstruktion.  
 Konstruktionen ska utformas enligt konstruktionens tekniska  
 krav. Om det behövs ska konstruktionen utformas enligt konstruktionens  
 tekniska krav.

Byggnadsplanen omfattar 20 och 21:a vågarna samt 22:a vågen.  
 Alla vågar ska byggas på samma nivå och utsträckning som i planerna  
 2 och 3 på samma sätt som i planerna 2 och 3 på samma sätt.  
 Alla vågar ska byggas med samma konstruktion.  
 Konstruktionen ska utformas enligt konstruktionens tekniska  
 krav. Om det behövs ska konstruktionen utformas enligt konstruktionens  
 tekniska krav.

Byggnadsplanen omfattar 20 och 21:a vågarna samt 22:a vågen.  
 Alla vågar ska byggas på samma nivå och utsträckning som i planerna  
 2 och 3 på samma sätt som i planerna 2 och 3 på samma sätt.  
 Alla vågar ska byggas med samma konstruktion.  
 Konstruktionen ska utformas enligt konstruktionens tekniska  
 krav. Om det behövs ska konstruktionen utformas enligt konstruktionens  
 tekniska krav.

A



1 1 2 3 4 5 6 7 8 9 10 11 12 13 14 15 16 17 18 19 20 21 22 23 24 25 26 27 28 29 30 31 32 33 34 35 36 37 38 39

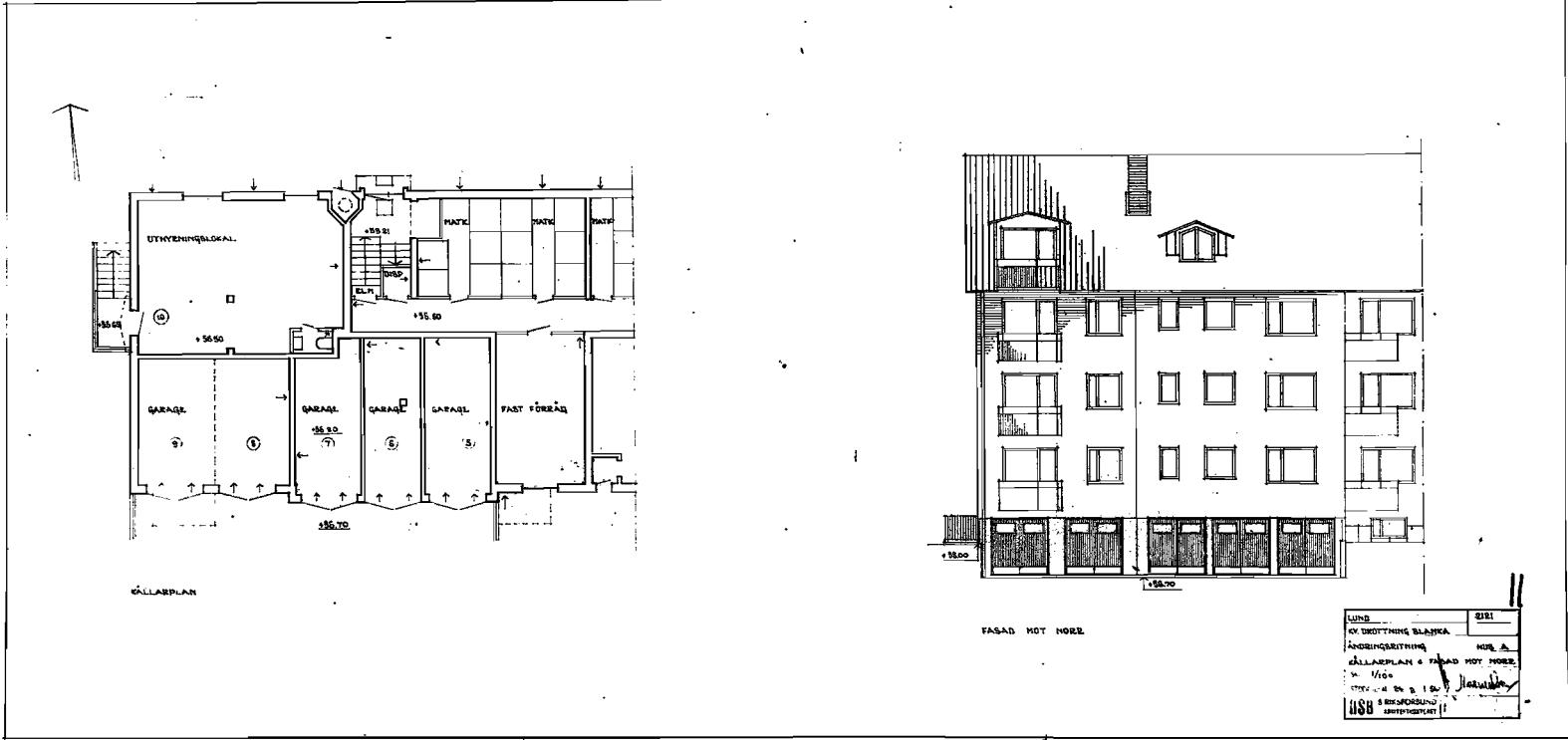

KÄLLARPLAN

FASAD MOT NÖRRE

LUPP	2181
BYGGNADENS BALKON	
ÄNDRINGSRITNING	KUR 2
KÄLLARPLAN & FASAD MOT NÖRRE	
SKALA 1:100	
BYGGNADENS BALKON	
BYGGNADENS BALKON	

































FP 201, 204 och 205 beaktas utv. av Vastans  
Svechtavel och isolera med 5 cm tillfästskikt.

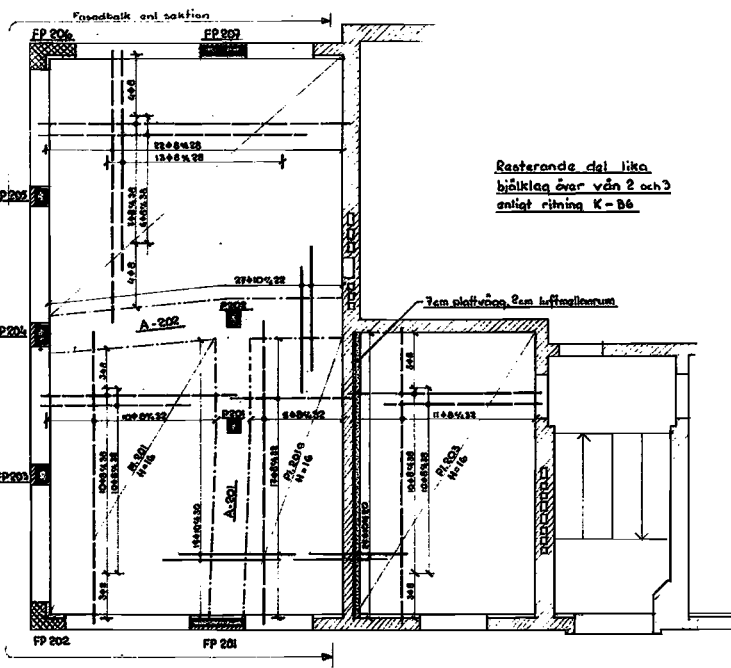

**Stålsärskrift**

Linj	Dim.	Arv.	Stålslag	Anm.
P 201	88x88	4x16	4x12 25	
P 202	88x88	4x16	4x12 25	
FP 201	18 x 110	6x12	6x12 20	Räddas utv. m. 5-st. tegel
FP 202				Möras i KC 1/4 Klass A
FP 203		4x16	4x12 25	se detalj
FP 204		4x16	4x12 25	
FP 205		4x16	4x12 25	
FP 206				Möras i KC 3/4
FP 207	18 x 90	6x12	6x12 20	Räddas utv. m. 5-st. tegel

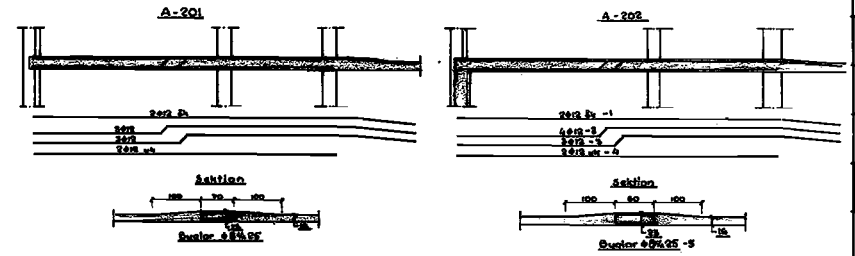

Sektion genom fasadbalk  
mellan FP 201 - FP 202

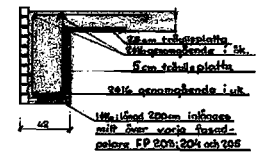

**HSS: RIKSFÖRBUND**  
KONSTRUKTIONSAVDDELNINGEN  
Svechtavel 12

Linj	Stålslag	Arv.	Stålslag	Anm.
40	FP 207 48 betong			4
40	FP 201			4

**MATERIALBETECKNINGAR**

- Betong
- Styckrumsvägg
- Tegel i kalkbruk
- Tegel i kalkcementbruk
- Lättbetong
- Betong(hål)-sten
- Tröskelplatta
- Isoleringsmatta
- Armering i u.k. platta
- Armering i ö.k. platta
- Armering i platta ritning
- Infogges underst

Detaljer enl. ritning	nr.
Allm. anvisningar	K-1
Bjälting V 11 - V 12	E20-10
Tappor	Stålsärskrift och 100x100
Balkar	H 18-12
Beskrivning	

**L LUND**  
Kontrollritning Blanka nr 2  
Hus B  
Bilaga över detaljer  
Sk. 4:50  
Sk. 13.7.55

2121  
8-85  
34









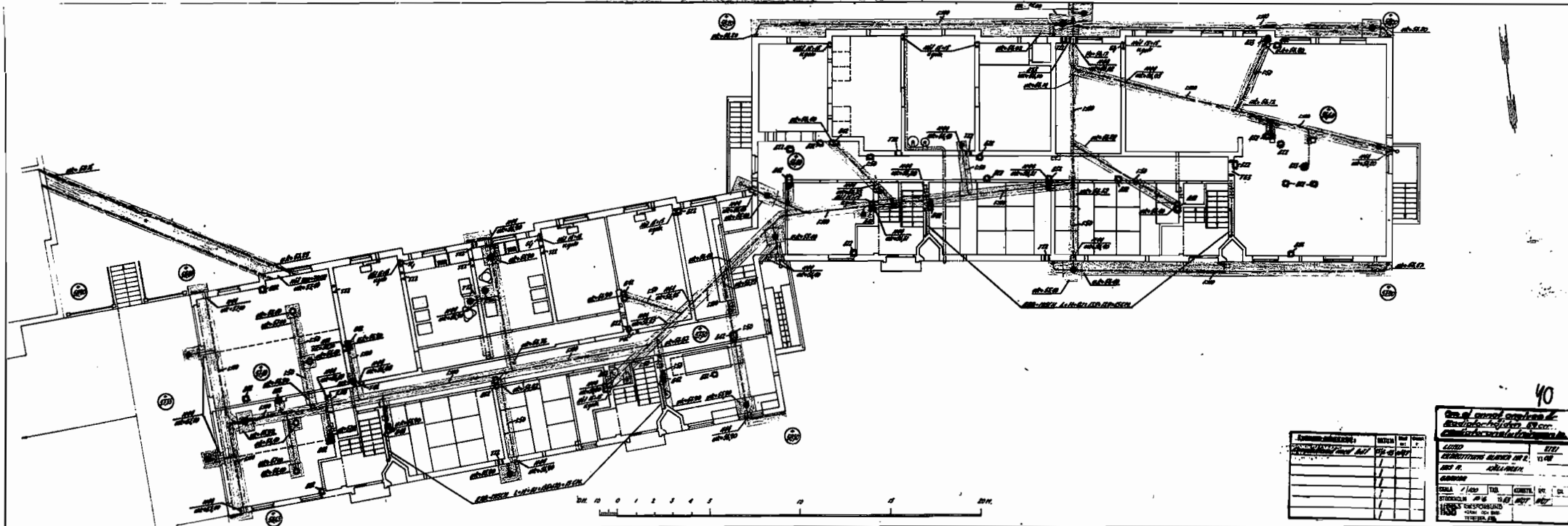
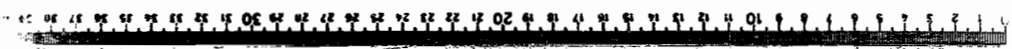

DESCRIPTION	AREA	NO.

40

**General description of**  
**Building - 10/1/50 - 1/1/51**  
**Construction - 10/1/50 - 1/1/51**

CLASS	1/50	1/51	1/52	1/53
STANDARD NO.	1/50	1/51	1/52	1/53
PROJECT RESPONSIBLE	1/50	1/51	1/52	1/53
HSB	1/50	1/51	1/52	1/53



1 2 3 4 5 6 7 8 9 10 11 12 13 14 15 16 17 18 19 20 21 22 23 24 25 26 27 28 29 30 31 32 33 34 35 36 37 38 39

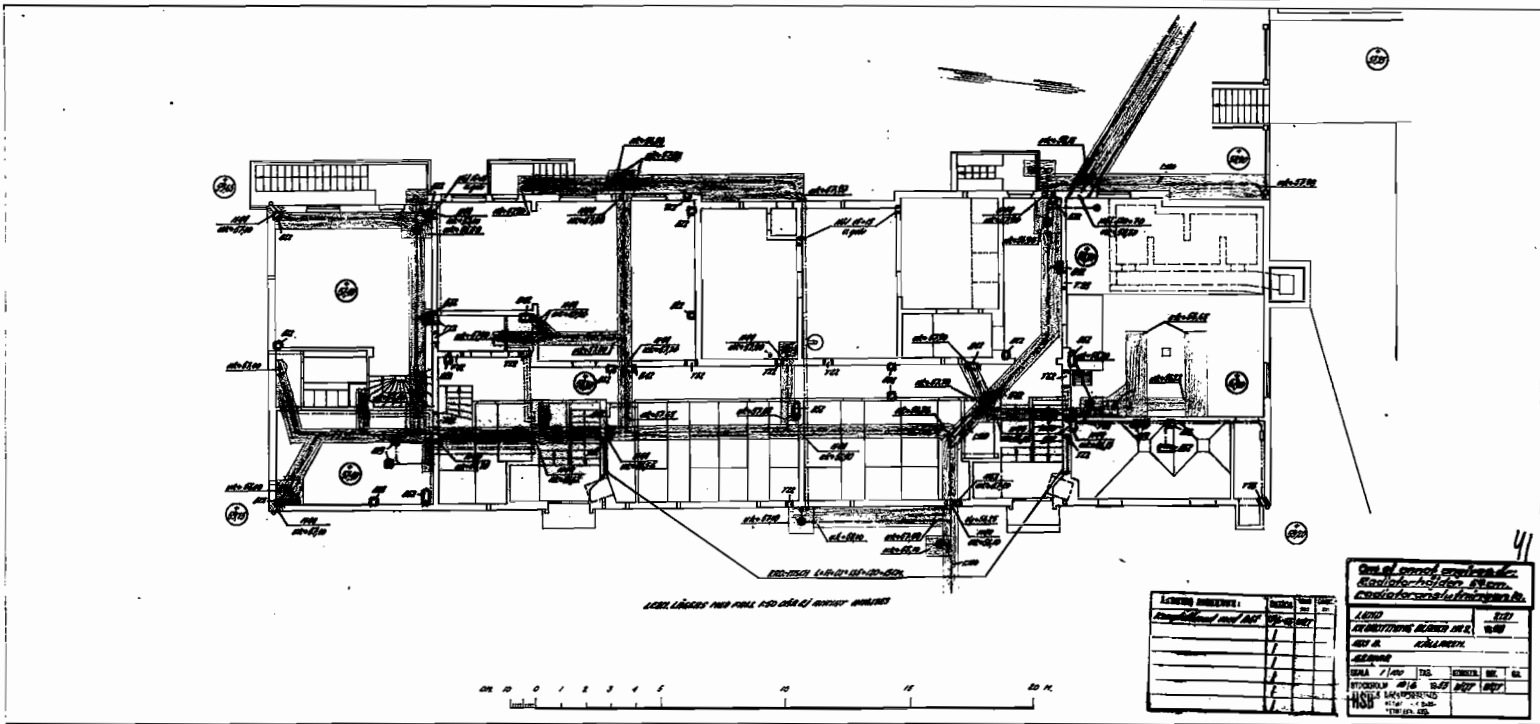

ACER LÁNYOS TUD. PÁLY. ÉS. ÖRÖK. MUNKÁJ. MUNKÁJ.

0 1 2 3 4 5 10 15 20 M.

LEÍRÁS	MÉRÉS	TERVEZÉS

41

Országos Építési Tanács  
 Építési Tervezési Osztály  
 Budapesti Építési Vállalat

LEÍRÁS  
 ÉPÍTÉSI TERV  
 MÉRÉS  
 TERVEZÉS

TERVEZŐ  
 MÉRŐ  
 ÉPÍTŐ

1950

1  
2  
3  
4  
5  
6  
7  
8  
9  
10  
11  
12  
13  
14  
15  
16  
17  
18  
19  
20  
21  
22  
23  
24  
25  
26  
27  
28  
29  
30  
31  
32  
33  
34  
35  
36  
37  
38  
39

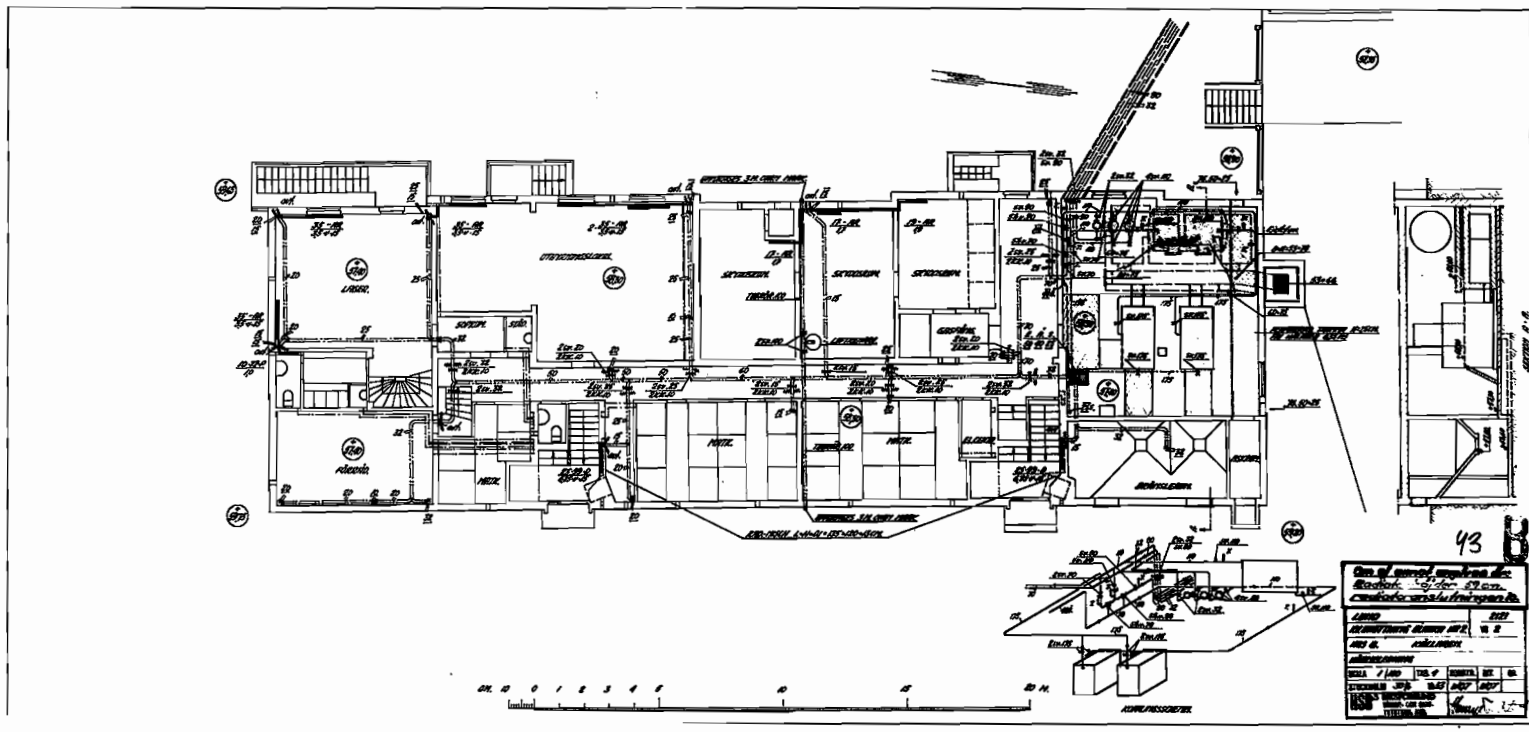
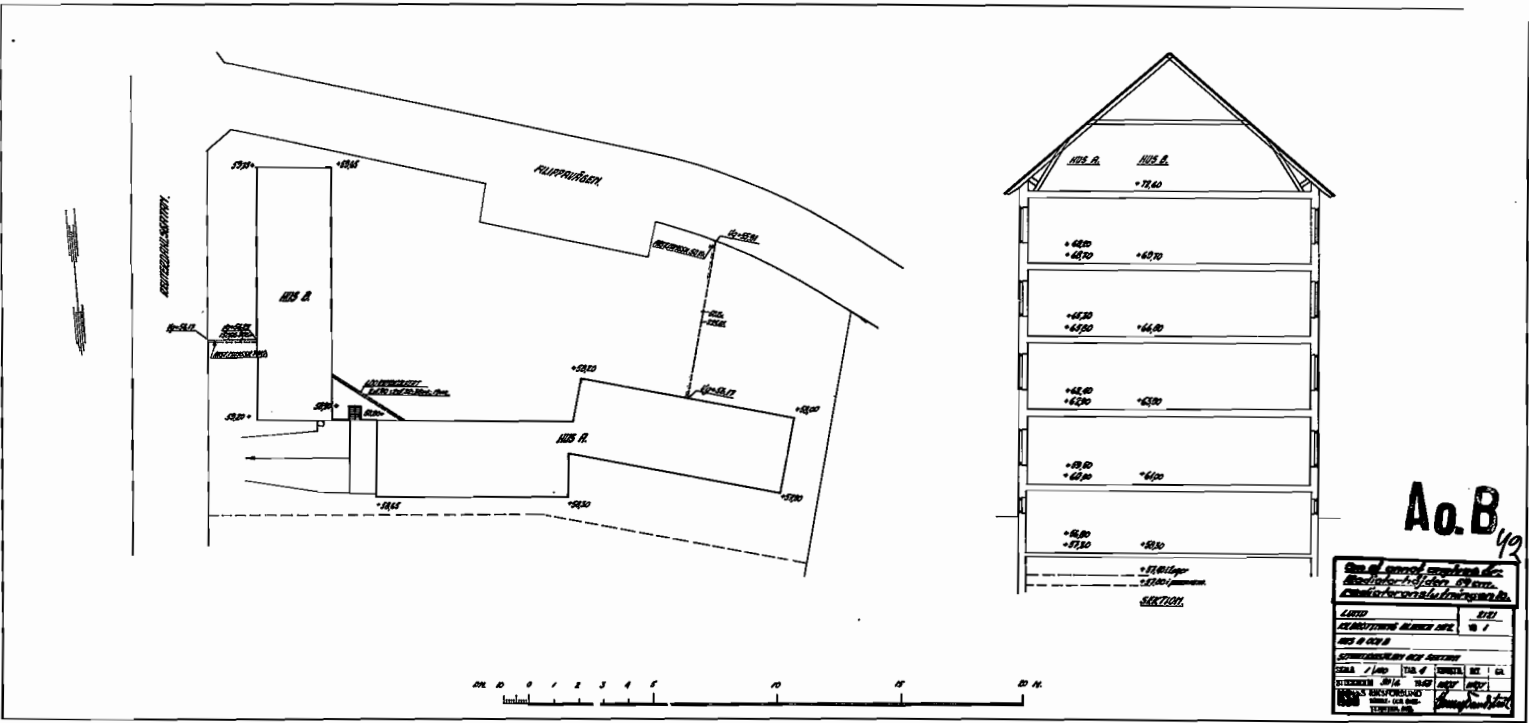





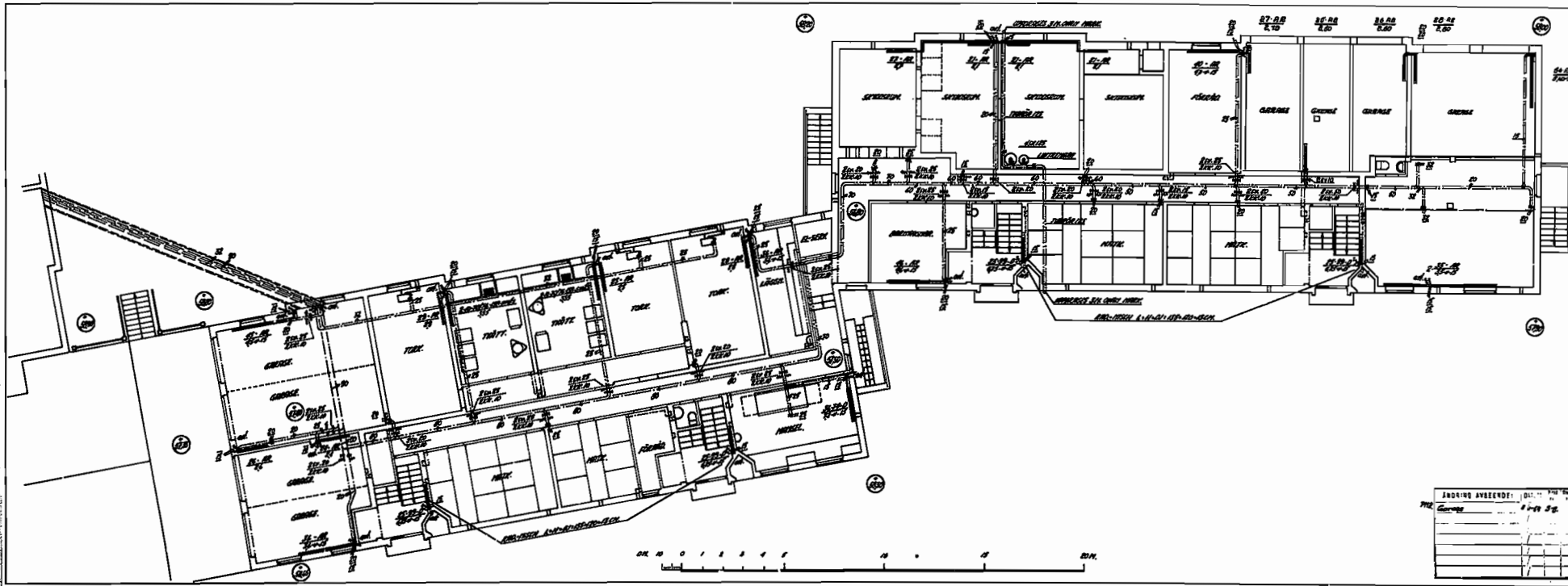

ANDRINO AVEENDE: DATE: 1-1-54  
 Mr. G. G. G. 1-1-54  
 Garage

48 A

Div. of Const. Control & Building Inspection, State of California

PROJECT NO.	DATE
1-1-54	1-1-54
NO. OF SHEETS	TOTAL SHEETS
1	7
SHEET NO.	
1	
PROJECT TITLE	
Garage	
DRAWN BY	
H.S.O.	
CHECKED BY	
H.S.O.	

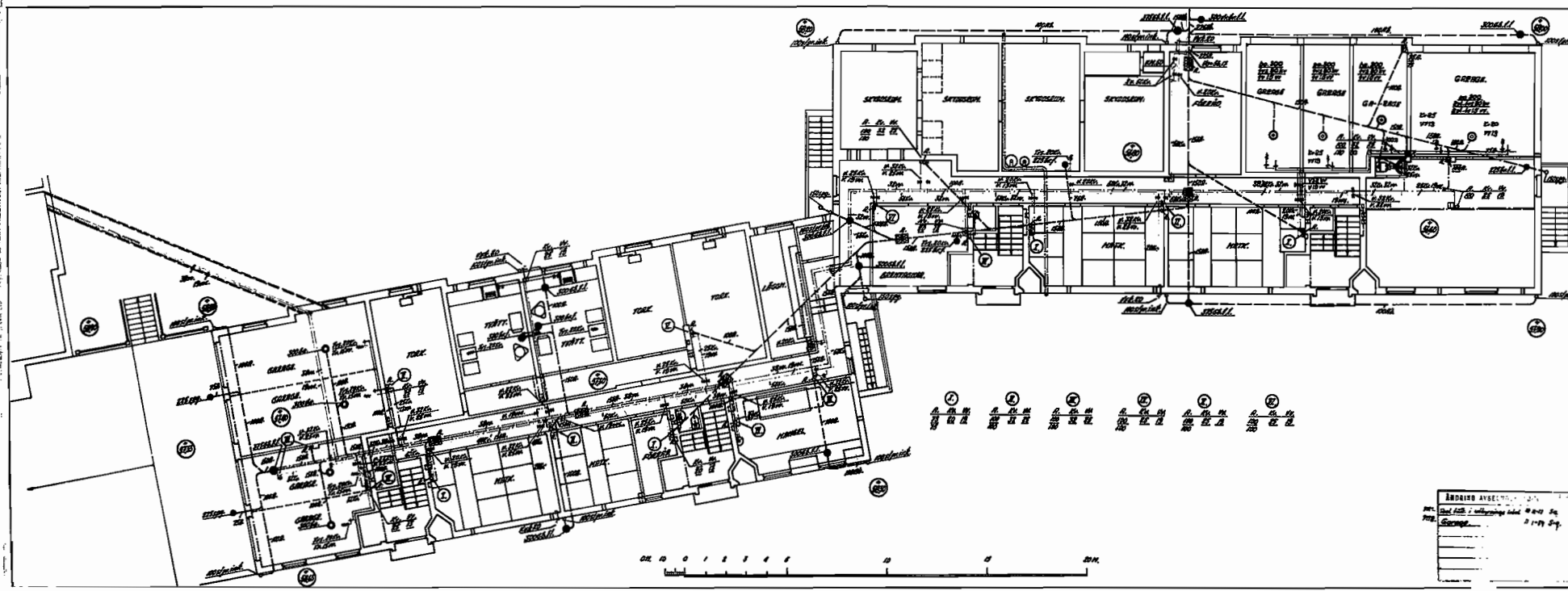

ANDRINO AVEENDE: DATE: 1-1-54  
 Mr. G. G. G. 1-1-54  
 Garage

49 A

Div. of Const. Control & Building Inspection, State of California

PROJECT NO.	DATE
1-1-54	1-1-54
NO. OF SHEETS	TOTAL SHEETS
1	7
SHEET NO.	
1	
PROJECT TITLE	
Garage	
DRAWN BY	
H.S.O.	
CHECKED BY	
H.S.O.	



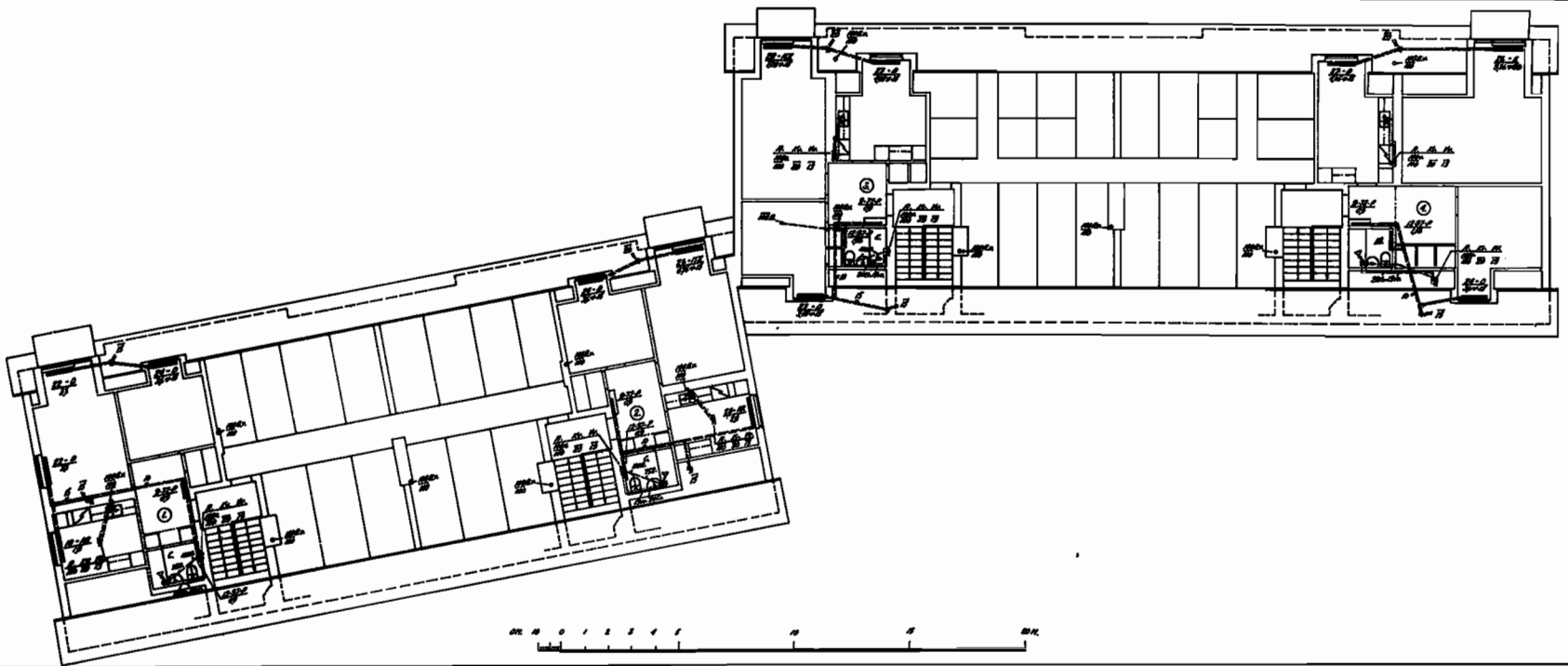

52 A

Date of survey: 1952	
Location: [illegible]	
Scale: 1/4" = 1'-0"	
Drawing No. 52 A	
Sheet No. 1 of 1	
Project: [illegible]	
Drawn by: [illegible]	
Checked by: [illegible]	
Title: [illegible]	

0 1 2 3 4 5 6 7 8 9 10 11 12 13 14 15 16 17 18 19 20 21 22 23 24 25 26 27 28 29 30 31 32 33 34 35 36 37 38 39 40 41 42 43 44 45 46 47 48 49 50 51 52 53 54 55 56 57 58 59 60 61 62 63 64 65 66 67 68 69 70 71 72 73 74 75 76 77 78 79 80 81 82 83 84 85 86 87 88 89 90 91 92 93 94 95 96 97 98 99 100

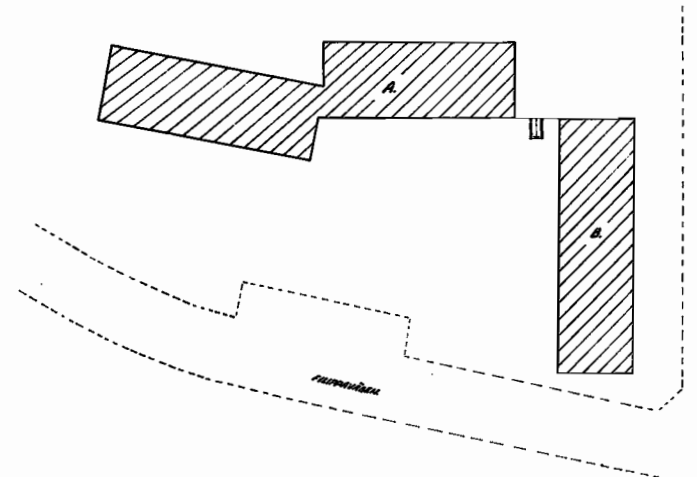

REITERSCHNITTSTRIK

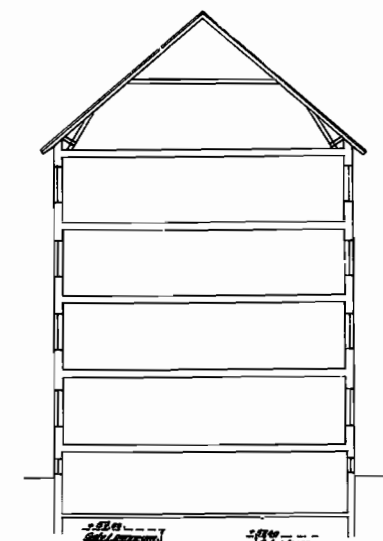
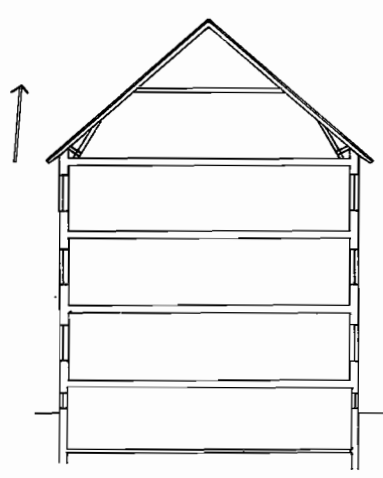

BLAUWEISE AML KONING	PROJ. NR.
001 1124	2121
VON ARCHIT. FRIEDRICH H. WILK. AM AML	KONSTR. 001
TECH. ZEICHNUNG, 2. AUSGABE	COEF. 001
MASS. 1:200	DES. 001
001 001 001 001	VER. NR. 71-01

120 AB 53





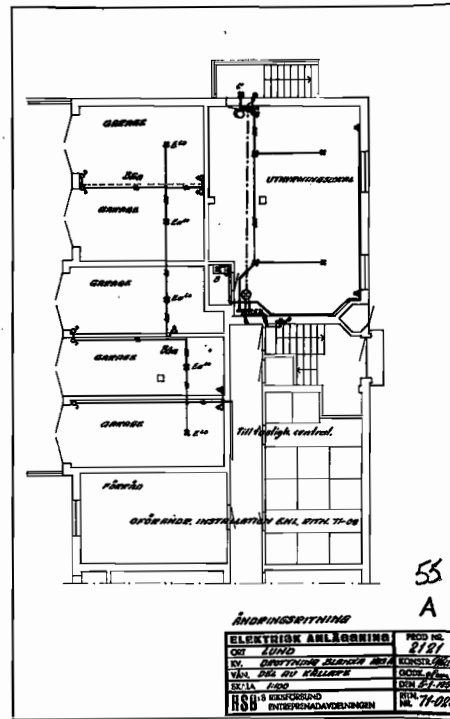

53  
A

<b>ÄNDRINGSRITNING</b>	
<b>ELEKTRISK ANLÄGGNING</b>	PROJ. NO. 2121
OBJ. LUND	KONSTR. ÅRS
BY. ÖNNEFORSKÄRSTADEN 1911	DRÖJ. 1911
TEK. DR. SV. FÄLLSTY	BYG. 1911
BYG. 1911	BYG. 1911
HÖB. BEKÄNSLUND	BYG. 1911
ENTRONSÄGANDER-ÅNGEN	BYG. 1911



0  
1  
2  
3  
4  
5  
6  
7  
8  
9  
10  
11  
12  
13  
14  
15  
16  
17  
18  
19  
20  
21  
22  
23  
24  
25  
26  
27  
28  
29  
30  
31  
32  
33  
34  
35  
36  
37  
38  
39  
40

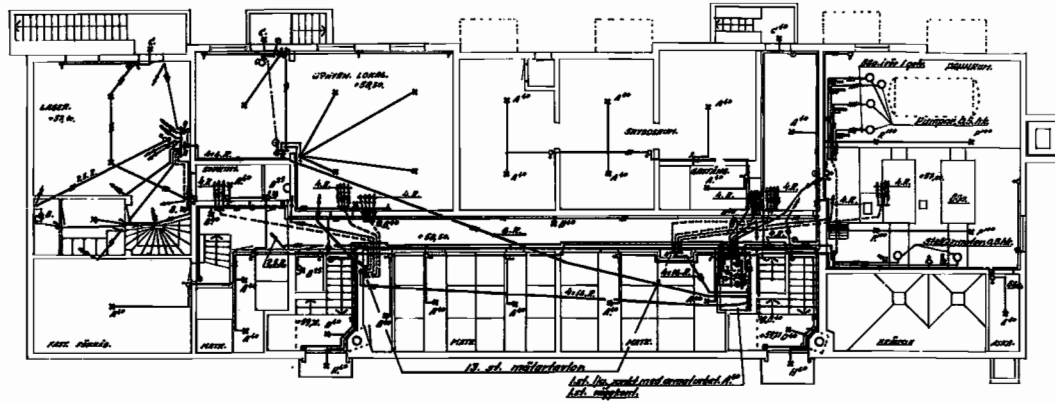

58 B

<b>ELEKTRISK ANLÄGGNING</b>		PROJ. NR.	8121
OBJ.	FLUGF.	KONSTR.	1950
BY.	BYGGETYNSKORNA KLÄNNAN HVB	GDG.	8-2-52
VÄR.	KÄLLBERG	ENTR.	77-03
SKALA	1:100	ÖPN	8-4-52
HSB	3 BESÖKSPÅD	STN.	77-03
	ENTRERINGSÄVENYINGEN		

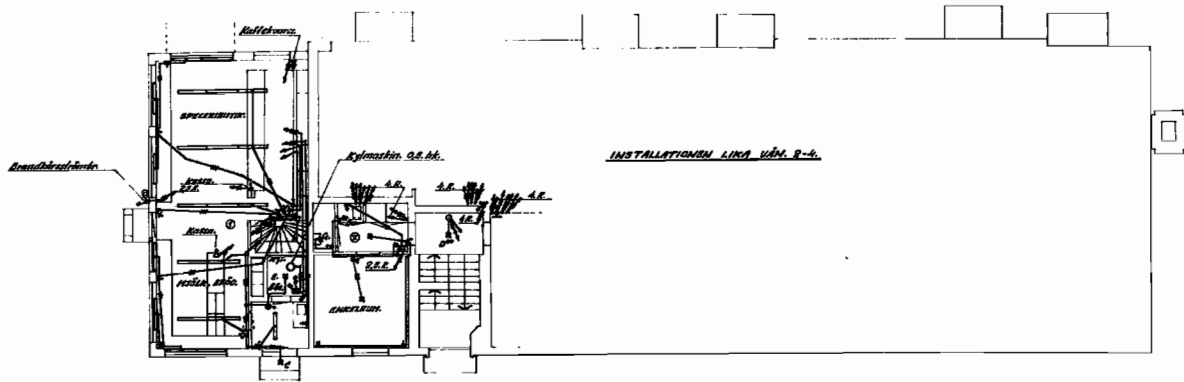

59 B

<b>ELEKTRISK ANLÄGGNING</b>		PROJ. NR.	8121
OBJ.	FLUGF.	KONSTR.	1950
BY.	BYGGETYNSKORNA KLÄNNAN HVB	GDG.	8-2-52
VÄR.	KÄLLBERG	ENTR.	77-03
SKALA	1:100	ÖPN	8-4-52
HSB	3 BESÖKSPÅD	STN.	77-03
	ENTRERINGSÄVENYINGEN		

1  
2  
3  
4  
5  
6  
7  
8  
9  
10  
11  
12  
13  
14  
15  
16  
17  
18  
19  
20  
21  
22  
23  
24  
25  
26  
27  
28  
29  
30  
31  
32  
33  
34  
35  
36  
37  
38  
39  
40

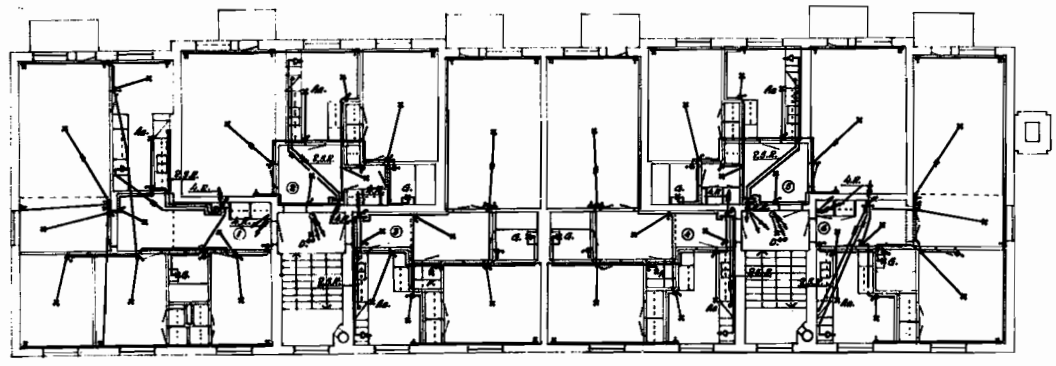

60 B

ELEKTRISK ANLÄGGNING		PROJ. NR.
ORT	LINDA	BYG.
BYG.	BYGGLÖSNING PLANERNA 100A	BYGGLÖSNING NR.
VAL	R-2	BYGGLÖSNING NR.
SKALA	1:100	BYGGLÖSNING NR.
BYGGLÖSNING NR.	77-00	BYGGLÖSNING NR.
BYGGLÖSNING NR.	77-00	BYGGLÖSNING NR.

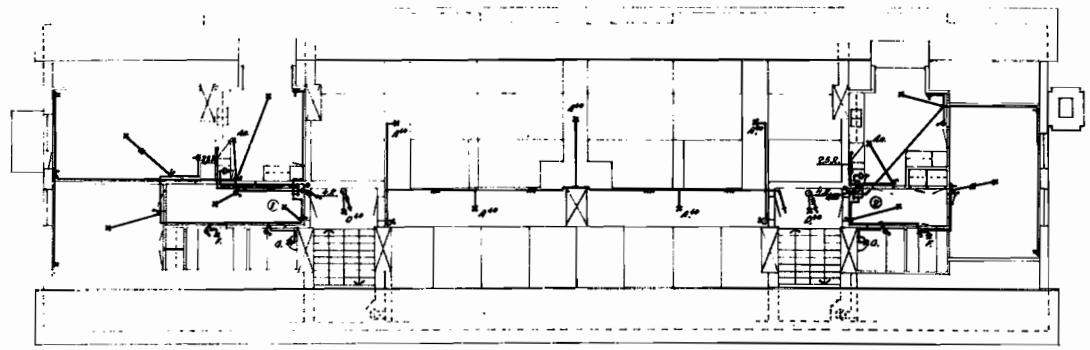

61 B

ELEKTRISK ANLÄGGNING		PROJ. NR.
ORT	LINDA	BYG.
BYG.	BYGGLÖSNING PLANERNA 100A	BYGGLÖSNING NR.
VAL	R-2	BYGGLÖSNING NR.
SKALA	1:100	BYGGLÖSNING NR.
BYGGLÖSNING NR.	77-00	BYGGLÖSNING NR.
BYGGLÖSNING NR.	77-00	BYGGLÖSNING NR.